PLANIMETRIA GENERALE

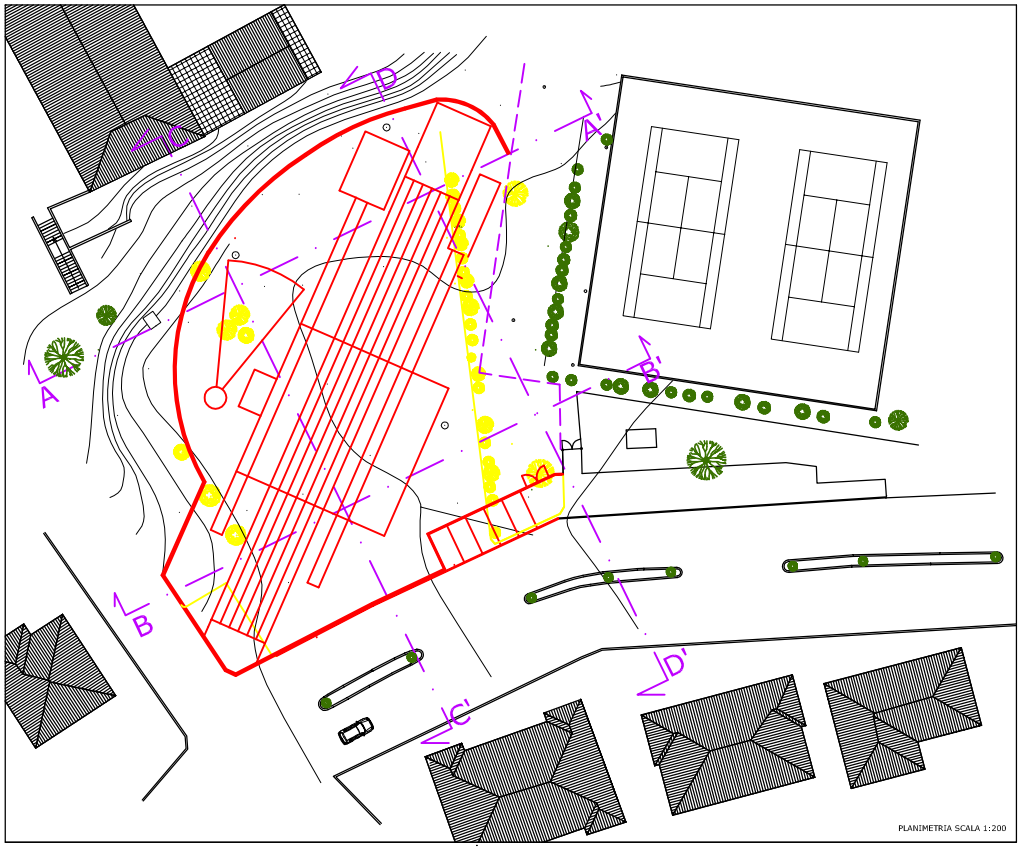

SEZIONI AMBIENTALI

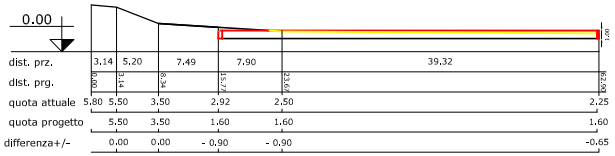

SEZIONE - PROSPETTO A-A'

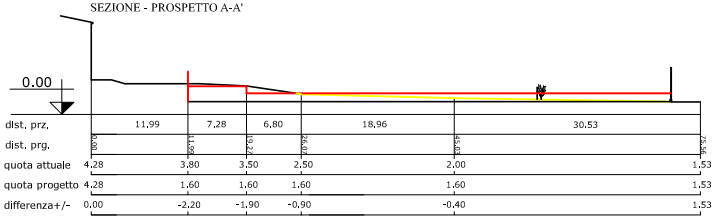

SEZIONE - PROSPETTO B - B'

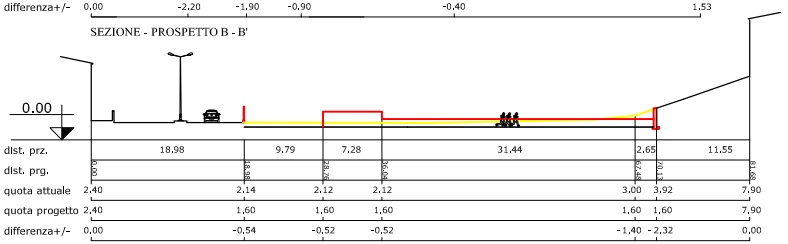

SEZIONE - PROSPETTO C - C'

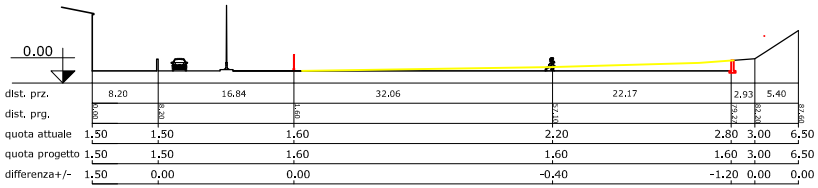

SEZIONE - PROSPETTO D -D'

COMUNE DI CASTELNUOVO VAL DI CECINA

Provincia di Pisa

Castelnuovo Val di Cecina - Via Aldo Moro

PROGETTO DI REALIZZAZIONE DI IMPIANTO DI ATLETICA LEGGERA A CASTELNUOVO VAL DI CECINA

PROGETTO DEFINITIVO - ESECUTIVO

TAVOLA

4

MAGGIO 2020

STATO SOVRAPPOSTO

RILIEVO PLANI - ALTIMETRICO

SEZIONI AMBIENTALI

Proprietario: Comune di Castelnuovo Val di Cecina

Responsabile del Procedimento: Arch. Simonetta Santucci

Progettista: Arch. Dott. Aldo Giacomo Alfio degli Architetti della Provincia di Pisa n. 378

STUDIO TECNICO ARCH. GIACOMO DELL'AIUTO
Via Don Minzoni n°38 - Volterra (PI)
tel 0588/520035 fax 0588/520035 e-mail: archdaldi@interfree.it

copyright by studio tecnico arch. Giacomo Dell'Aiuto 2020 - tutti i diritti riservati